

中華民國 111 年

新竹市北區 統計年報



新竹市北區區公所編製

中華民國 112 年 10 月

新竹市北區行政區域圖



| | | | | | | | | | | | | | | | | | | | | | | |
|-----|-----|-----|-----|-----|-----|-----|-----|-----|-----|-----|-----|-----|-----|-----|-----|-----|-----|-----|-----|-----|-----|----|
| 01 | 02 | 03 | 04 | 05 | 06 | 07 | 08 | 09 | 10 | 11 | 12 | 13 | 14 | 15 | 16 | 17 | 18 | 19 | 20 | 21 | 22 | 23 |
| 西門里 | 仁德里 | 潛園里 | 中央里 | 崇禮里 | 石坊里 | 興南里 | 北門里 | 中興里 | 中山里 | 長和里 | 新民里 | 民富里 | 水田里 | 文雅里 | 光田里 | 士林里 | 福林里 | 古賢里 | 滿雅里 | 武陵里 | | |
| 24 | 25 | 26 | 27 | 28 | 29 | 30 | 31 | 32 | 33 | 34 | 35 | 36 | 37 | 38 | 39 | 40 | 41 | 42 | 43 | 44 | 45 | |
| 南寮里 | 舊港里 | 康樂里 | 港北里 | 中寮里 | 海濱里 | 客雅里 | 育英里 | 曲溪里 | 西雅里 | 南勢里 | 大鵬里 | 境福里 | 磐石里 | 新雅里 | 光華里 | 金華里 | 金雅里 | 滿中里 | 金雅里 | 台溪里 | 中雅里 | |



| 聯里 | 里別 | | | | | | |
|------|-----|-----|-----|-----|-----|-----|-----|
| 西門聯里 | 西門里 | 潛園里 | 中央里 | 仁德里 | 崇禮里 | 石坊里 | 興南里 |
| 北門聯里 | 北門里 | 水田里 | 新民里 | 長和里 | 中興里 | 中山里 | 民富里 |
| | 文雅里 | 磐石里 | 新雅里 | 大同里 | | | |
| 滿雅聯里 | 滿雅里 | 舊社里 | 金竹里 | 光華里 | 金華里 | 金雅里 | 滿中里 |
| 客雅聯里 | 客雅里 | 育英里 | 曲溪里 | 台溪里 | 南勢里 | 大鵬里 | 西雅里 |
| | 中雅里 | | | | | | |
| 士林聯里 | 士林里 | 福林里 | 光田里 | 境福里 | 古賢里 | 武陵里 | |
| 南寮聯里 | 南寮里 | 康樂里 | 舊港里 | 海濱里 | 港北里 | 中寮里 | |

前 言

- 一、本資料表編印之主要目的，為提供本區主要施政概況資料及重要施政成果之紀錄，以作為公務設計、執行、考核之參考。
- 二、本資料表所列資料，係根據本區各業務單位編報之公務統計報表，及本區會計室直接蒐集之資料，加以整理合計彙編而成。
- 三、本資料表所列資料，以民國 111 年為主，並將新竹市北區近年來各年資料一併刊列，藉資比較。
- 四、本期資料表計分土地、人口、行政組織、農業、社會福利、預決算等 6 類，計 9 表。
- 五、本資料表各表所列「年」係指全年動態資料；「年底」係指當年 12 月底靜態資料；「年度」係指會計年度，指當年 1 月 1 日起至 12 月 31 日止。
- 六、本資料表各表所列度量衡單位，一率採用公制，以資劃一，俾便比較，其有特殊情形者，均分別予以註明。
- 七、所載數字如有與以前各期不同者，應以本期數字為準。
- 八、封面所列為資料年份，下端為出版年份。
- 九、所用符號代表意義：
 - 「—」符號者表示無數字或數值無統計。
 - 「...」符號者表示數字尚未發布。
 - 「○」符號者表示有數字而不及半單位。
- 十、本資料荷蒙本區業務單位提供有關資料，始克編成，至感公誼，謹致謝忱，惟掛漏之處，在所難免，敬請不吝惠予指正。

目 錄

| | |
|----------------------------|----|
| 一、提要分析----- | 1 |
| 二、統計表 | |
| 1、新竹市北區現住戶數、人口密度及性比例 ----- | 10 |
| 2、新竹市北區平地、山地原住民人數----- | 12 |
| 3、新竹市北區徵集人數統計表 ----- | 14 |
| 4、新竹市北區區公所員工總人數----- | 15 |
| 5、新竹市北區耕地面積----- | 16 |
| 6、新竹市北區寺廟組織概況----- | 17 |
| 7、新竹市北區社區發展協會概況----- | 18 |
| 8、新竹市北區低收入戶統計表----- | 20 |
| 9、新竹市北區區公所經費執行情形----- | 22 |

提 要 分 析

壹、土地

一、位置：

本區位於新竹市北部，東與東區，南與香山區接壤，北以頭前溪與新竹縣竹北市隔溪相對，西鄰台灣海峽，區內為平原地帶，是新竹市地區富庶之地帶。

二、土地面積：

全區土地面積為 15.7267 平方公里，佔全市土地面積 15.10%。

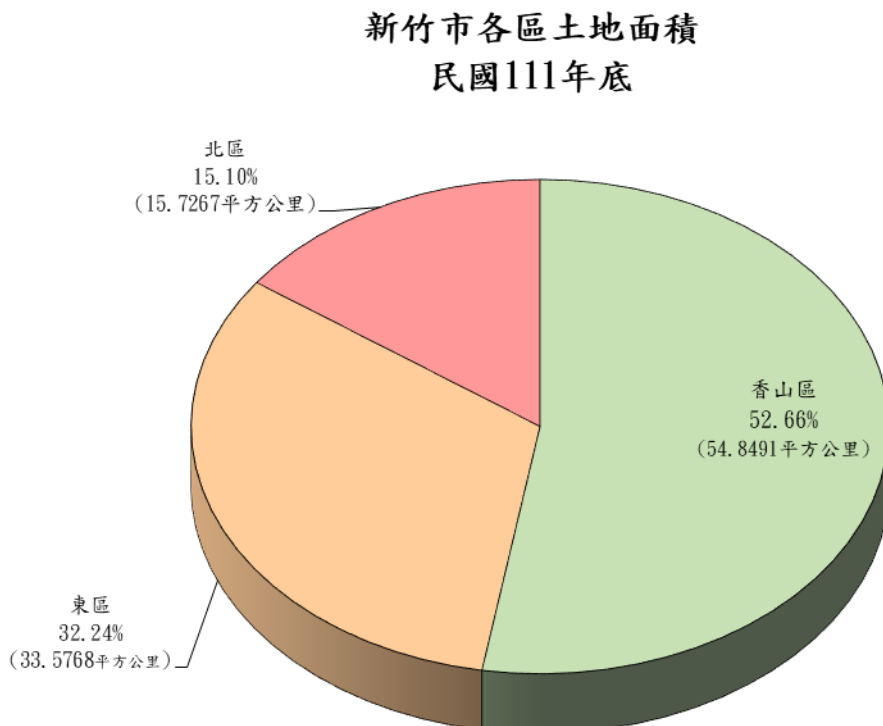

貳、人口

一、人口成長與密度

本區總人口，依據戶籍登記資料〈不包括外僑〉，民國 102 年底為 148,041 人，民國 111 年底增加為 152,118 人，在此十年間共增加 4,077 人，其增加率 2.75%，本區民國 111 年底每平方公里人口密度為 9672.60 人，較上年底 9687.22 人，減少 14.62 人。

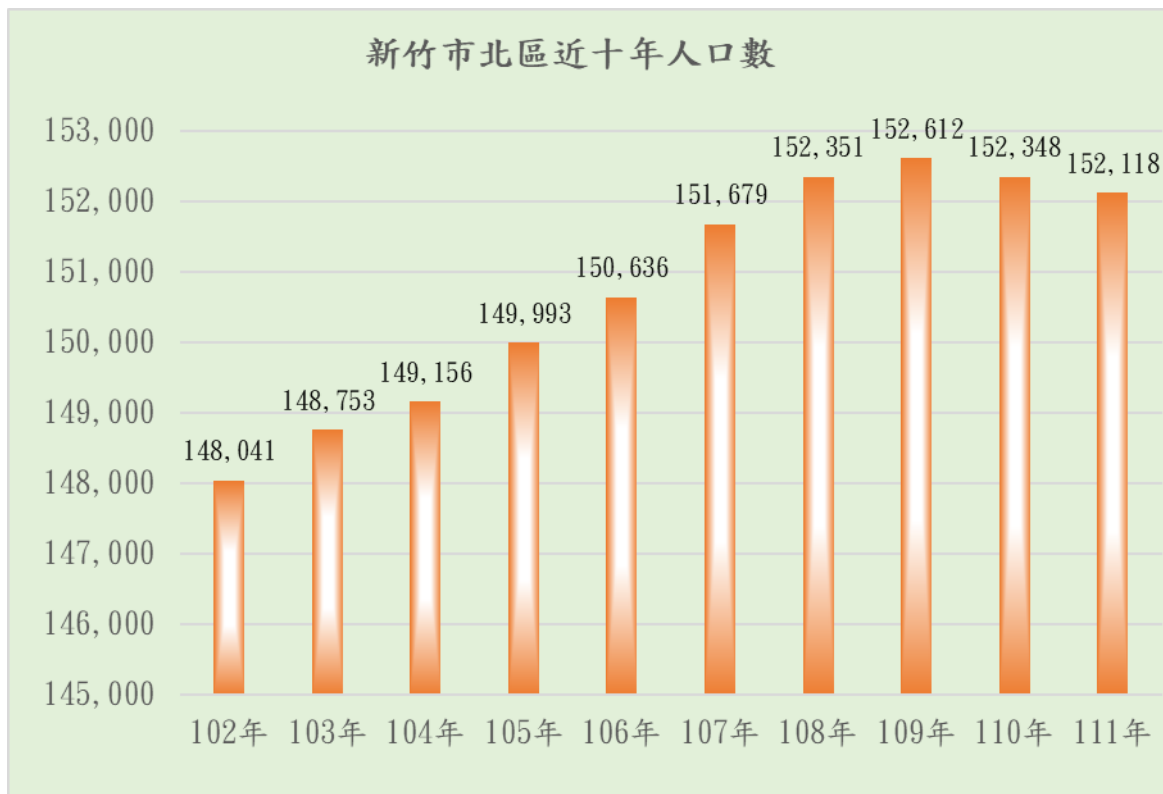

二、男女人口比例：

本區民國 111 年底男性 74,192 人，女性 77,926 人，女比男多 3,734 人，性比例為 95.2。

新竹市北區男女性別比例
民國111年度

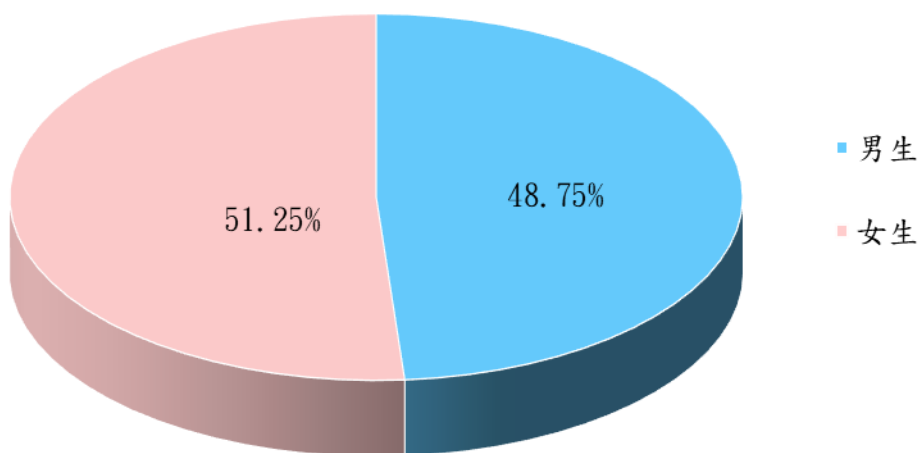

三、徵集人數：

本區徵集人數民國 102 年 780 人，由於科技發展、國防戰略與觀念轉變，民國 89 年兵役制度增列替代役兵種，將溢額兵員服務人群，發展潛能，提高人力資源的有效運用，民國 111 年徵集人數 613 人，其中常備役 536 人，替代役 77 人，較 110 年徵集人數增加 61 人。

新竹市北區歷年徵集人數比較表

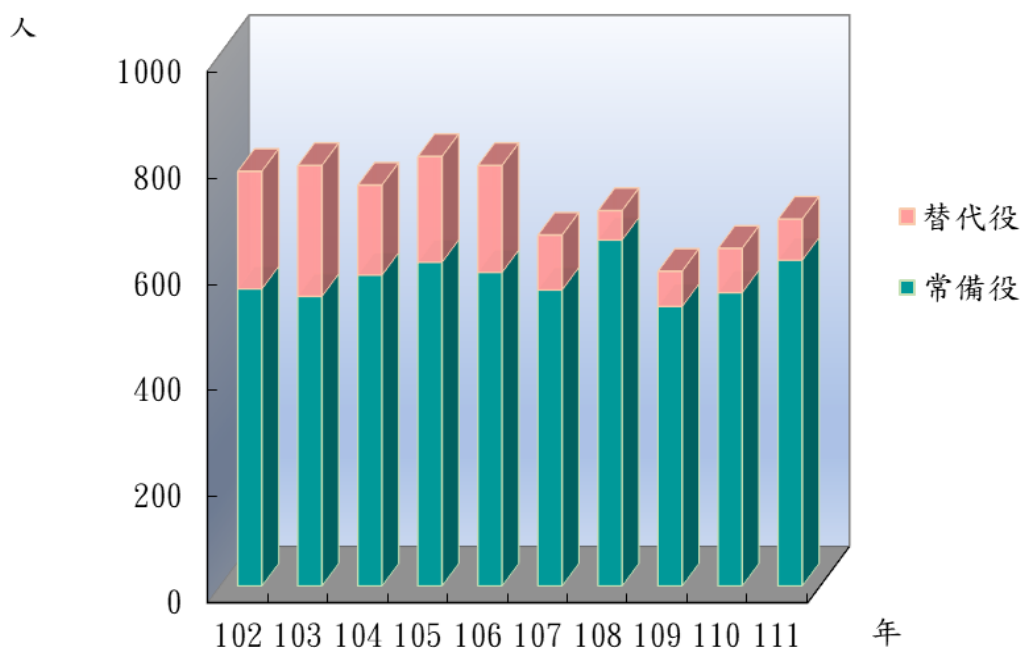

參、行政組織

一、

本所奉台灣省政府 79.9.5 七九府民一字第 92739 號函核准機關成立並於民國 79 年 11 月 1 日正式成立置有三課（民政課、經建課、兵役課）及會計員、人事管理員，辦理各項區政業務。於民國 89 年 2 月 25 日組織修編有三課（民政課、經建課、兵役課）二室（行政室、會計室）。於民國 93 年 7 月 1 日兵役課組織修編併入民政課，另新成立社政課。於民國 103 年 10 月 1 日將人事機構改設為人事室。

二、行政組織系統圖：

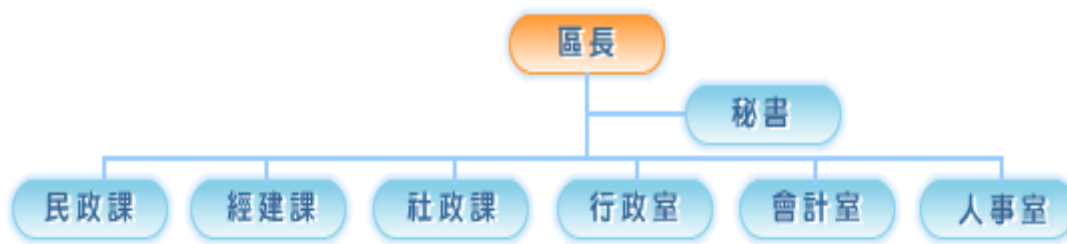

三、行政轄區：

本區行政轄內有西門、客雅、北門、士林、浦雅、南寮等六個聯里，包括 45 里，共 821 鄰組成。目前有 45 個社區發展協會，轄區有市立高中 1 所(成德高中)，私立高中 1 所(磐石中學)，市立國中 3 所(光華國中、竹光國中及南華國中)，市立國小 6 所(北門國小、民富國小、西門國小、載熙國小、南寮國小和舊社國小)、及國立清華大學附設實驗國小。

肆、農 業

本區民國 111 年底耕地面積為 419.67 公頃，占本區土地總面積 26.7%，與上年底相同。其中耕作地面積為 405.44 公頃，占耕地面積 96.61%，長期休閒地為 14.23 公頃，占 3.39%。

新竹市北區耕地面積使用情形
民國111年

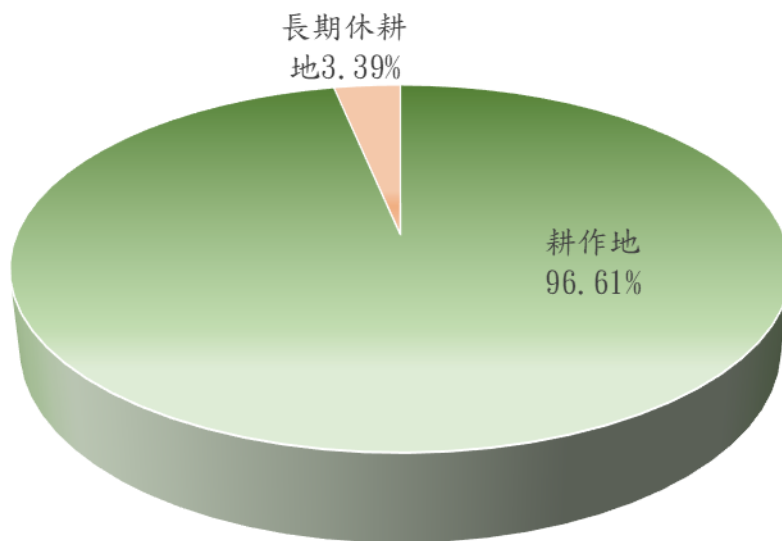

伍、 社會福利

本區民國 111 年底低收入 842 戶補助金額為 52,101,018 元，中低收入戶老人生活津貼 815 人補助金額為 64,061,448 元，身心障礙補助者 2,130 人補助金額為 133,524,933 元，補助金額共計 249,687,399 元，低收入戶占 22.87%，中低收入戶老人生活津貼占 25.66%，身心障礙者占 53.48%。

新竹市北區社會福利補助經費
民國111年度

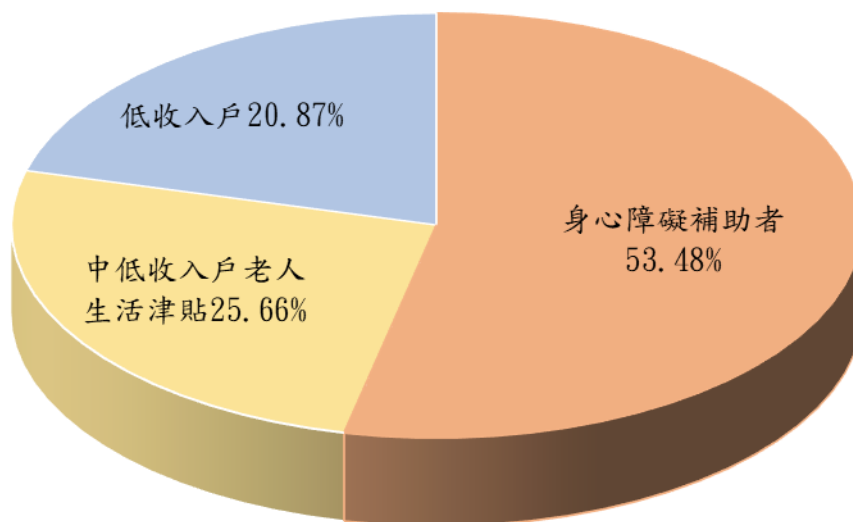

陸、 預決算

本區民國 111 年度歲出預算數為 146,792 千元，佔新竹市歲出預算 25,615,303 千元之 0.57%；決算數為 138,323 千元，佔本區預算數 94.23%。

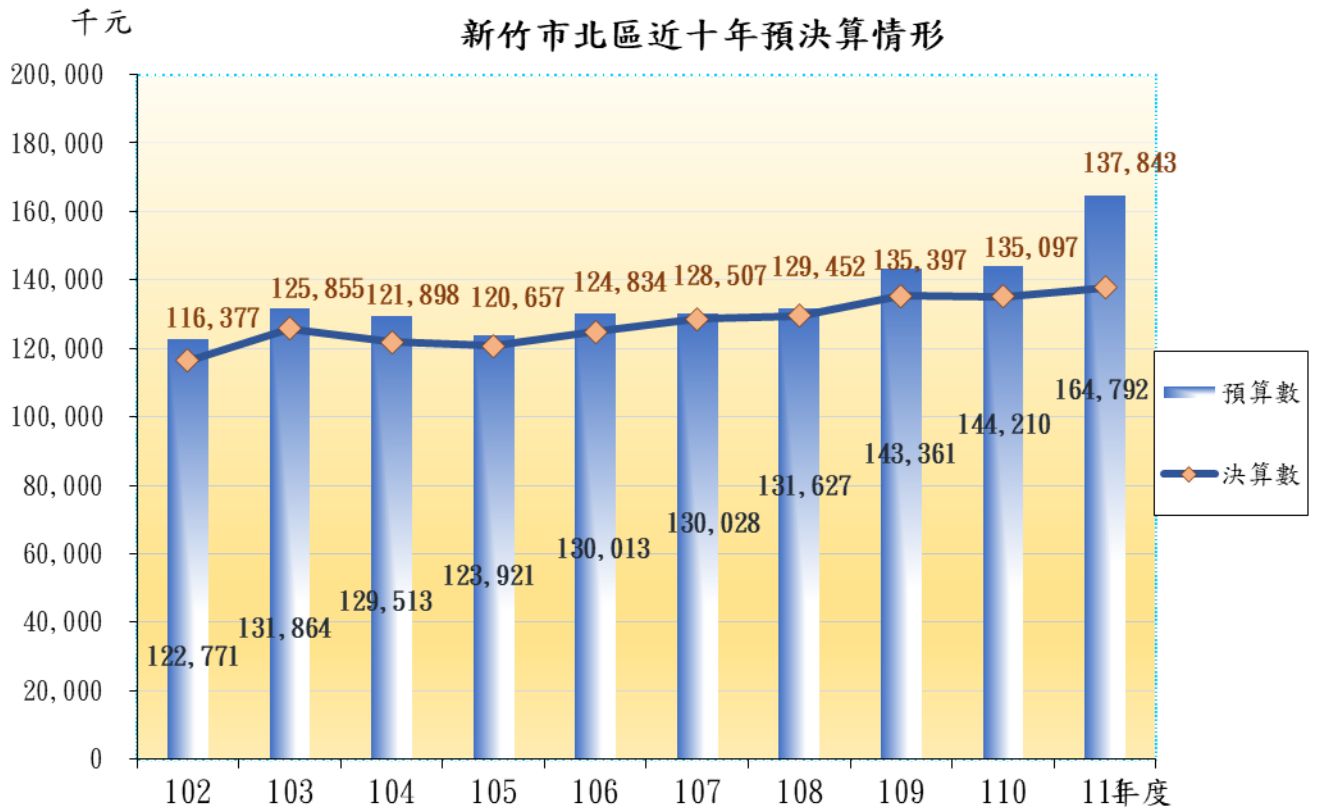

統計表

1、新竹市北區現住戶數、人口密度及性比例

| 年底別 | 面積 (平方公里) | 村里 (數) | 鄰數 (鄰) | 現住戶口 | |
|---------|--------------|-----------|-----------|-----------|---------|
| | | | | 戶數 (戶) | 人口數(人) |
| | | | | | 合計 |
| 民國102年底 | 15.7267 | 44 | 821 | 53,502 | 148,041 |
| 民國103年底 | 15.7267 | 45 | 808 | 54,350 | 148,753 |
| 民國104年底 | 15.7267 | 45 | 790 | 54,943 | 149,156 |
| 民國105年底 | 15.7267 | 45 | 790 | 55,828 | 149,993 |
| 民國106年底 | 15.7267 | 45 | 790 | 56,599 | 150,636 |
| 民國107年底 | 15.7267 | 45 | 790 | 57,377 | 151,679 |
| 民國108年底 | 15.7267 | 45 | 821 | 58,127 | 152,351 |
| 民國109年底 | 15.7267 | 45 | 802 | 58,964 | 152,612 |
| 民國110年底 | 15.7267 | 45 | 821 | 59,829 | 152,348 |
| 民國111年底 | 15.7267 | 45 | 821 | 60,571 | 152,118 |

資料來源：依據新竹市統計年報編製

| 現住戶口 | | 戶量 (人/戶) | 人口密度 (每平方公里 人數) | 性比例 (男/ 女)*100 |
|--------|--------|-------------|-----------------------|----------------------|
| 人口數(人) | | | | |
| 男 | 女 | | | |
| 72,803 | 75,238 | 2.77 | 9,413.35 | 96.76 |
| 73,001 | 75,752 | 2.74 | 9,458.63 | 96.37 |
| 73,131 | 76,025 | 2.71 | 9,484.25 | 96.19 |
| 73,444 | 76,549 | 2.67 | 9,537.47 | 95.94 |
| 73,639 | 76,997 | 2.66 | 9,578.36 | 95.64 |
| 74,116 | 77,563 | 2.64 | 9,644.68 | 95.56 |
| 74,305 | 78,046 | 2.62 | 9,687.41 | 95.21 |
| 74,376 | 78,236 | 2.59 | 9,704.01 | 95.07 |
| 74,299 | 78,049 | 2.55 | 9,687.22 | 95.2 |
| 74,192 | 77,926 | 2.51 | 9,672.60 | 95.21 |

2、新竹市北區平地、山地原住民人數

| 年底別 | 總計 | | | 男女增 |
|---------|------|-----|-----|-------|
| | 合計 | 男 | 女 | 男 |
| 民國102年底 | 1237 | 534 | 703 | 1.91 |
| 民國103年底 | 1308 | 577 | 731 | 8.05 |
| 民國104年底 | 1409 | 645 | 784 | 11.79 |
| 民國105年底 | 1468 | 650 | 818 | 0.78 |
| 民國106年底 | 1469 | 656 | 813 | 0.92 |
| 民國107年底 | 1533 | 671 | 862 | 2.29 |
| 民國108年底 | 1549 | 671 | 878 | - |
| 民國109年底 | 1590 | 676 | 914 | 0.75 |
| 民國110年底 | 1642 | 699 | 943 | 2.95 |
| 民國111年底 | 1649 | 709 | 940 | 1.43 |

資料來源：依據新竹市統計年報編製

單位：人

| 減率% | 平地原住民 | | 山地原住民 | |
|-------|-------|-----|-------|-----|
| | 男 | 女 | 男 | 女 |
| 7.99 | 276 | 317 | 258 | 386 |
| 3.98 | 308 | 334 | 269 | 397 |
| 7.25 | 347 | 365 | 298 | 419 |
| 4.34 | 348 | 385 | 302 | 433 |
| -0.61 | 347 | 386 | 309 | 427 |
| 6.03 | 351 | 399 | 320 | 463 |
| 1.86 | 354 | 425 | 317 | 453 |
| 4.10 | 355 | 437 | 321 | 477 |
| 3.17 | 376 | 443 | 323 | 500 |
| -0.32 | 380 | 447 | 329 | 493 |

3、新竹市北區徵集人數統計表

單位：人

| 年別 | 合計 | 增減比例% | 常備役 | 替代役 |
|--------|-----|--------|-----|-----|
| 民國102年 | 780 | -2.99 | 559 | 221 |
| 民國103年 | 791 | 1.41 | 545 | 246 |
| 民國104年 | 754 | -4.68 | 585 | 169 |
| 民國105年 | 808 | 7.16 | 609 | 199 |
| 民國106年 | 791 | -2.1 | 590 | 201 |
| 民國107年 | 660 | -16.56 | 557 | 103 |
| 民國108年 | 651 | -1.36 | 596 | 55 |
| 民國109年 | 526 | -19.2 | 460 | 66 |
| 民國110年 | 552 | 4.94 | 469 | 83 |
| 民國111年 | 613 | 11 | 536 | 77 |

資料來源：依據本所民政課戶役政資訊系統編製

4、新竹市北區區公所員工總人數

單位：人

| 年底別 | 合計 | 增減 率% | 簡任 第10-14職 等 | 薦任 第6-9職 等 | 委任 第1-5職 等 | 臨時 人員 | 駕駛 | 技工 | 工友 |
|---------|----|----------|--------------------|------------------|------------------|----------|----|----|----|
| | | | | | | | | | |
| 民國103年底 | 69 | -4.17 | - | 29 | 22 | 14 | 1 | 1 | 2 |
| 民國104年底 | 70 | 1.45 | - | 29 | 25 | 12 | 1 | 1 | 2 |
| 民國105年底 | 65 | -7.14 | - | 28 | 23 | 11 | 1 | 1 | 1 |
| 民國106年底 | 70 | 7.69 | - | 32 | 23 | 11 | 1 | 1 | 2 |
| 民國107年底 | 69 | -1.43 | - | 32 | 23 | 10 | 1 | 1 | 2 |
| 民國108年底 | 69 | - | - | 34 | 20 | 11 | 1 | 1 | 2 |
| 民國109年底 | 66 | -4.35 | - | 32 | 19 | 11 | 1 | 1 | 2 |
| 民國110年底 | 69 | 4.55 | - | 35 | 19 | 12 | 0 | 1 | 2 |
| 民國111年底 | 65 | -5.78 | - | 33 | 18 | 11 | 0 | 1 | 2 |

資料來源：依據本所人事資料編製

5、新竹市北區耕地面積

單位：公頃

| 年底別 | 總計 | 水田 | | 旱田 | |
|---------|--------|--------|-------|-------|------|
| | | 面積 | 比率% | 面積 | 比率% |
| 民國102年底 | 426.77 | 417.70 | 97.87 | 9.07 | 2.13 |
| 年底別 | 總計 | 耕作地 | | 長期休閒地 | |
| | | 短期耕作地 | 長期耕作地 | | |
| 民國103年底 | 427.00 | 407.00 | 4.00 | 15.00 | |
| 民國104年底 | 420.48 | 401.48 | 4.05 | 14.95 | |
| 民國105年底 | 420.33 | 401.05 | 4.33 | 14.95 | |
| 民國106年底 | 420.23 | 402.19 | 3.81 | 14.23 | |
| 民國107年底 | 419.88 | 401.68 | 3.97 | 14.23 | |
| 民國108年底 | 419.67 | 402.09 | 3.35 | 14.23 | |
| 民國109年底 | 419.67 | 401.92 | 3.52 | 14.23 | |
| 民國110年底 | 419.67 | 401.84 | 3.60 | 14.23 | |
| 民國111年底 | 419.67 | 401.86 | 3.58 | 14.23 | |

資料來源：依據本所經建課1113-01-01-3表號編製

6、 新竹市北區寺廟組織概況

單位：座

| 年底別 | 組織型態 | 合計 | 增減率% | 道教 | 佛教 | 軒轅教 | 一貫教 |
|---------|---------|----|-------|----|----|-----|-----|
| 民國102年底 | 已辦理財團登記 | 3 | - | 2 | - | 1 | - |
| | 未辦理財團登記 | 48 | - | 41 | 6 | - | 1 |
| 民國103年底 | 已辦理財團登記 | 3 | - | 2 | - | 1 | - |
| | 未辦理財團登記 | 48 | - | 41 | 6 | - | 1 |
| 民國104年底 | 已辦理財團登記 | 4 | 33.33 | 2 | 1 | 1 | - |
| | 未辦理財團登記 | 48 | - | 42 | 5 | - | 1 |
| 民國105年底 | 已辦理財團登記 | 4 | - | 2 | 1 | 1 | - |
| | 未辦理財團登記 | 48 | - | 42 | 5 | - | 1 |
| 民國106年底 | 已辦理財團登記 | 4 | - | 2 | 1 | 1 | - |
| | 未辦理財團登記 | 48 | - | 42 | 5 | - | 1 |
| 民國107年底 | 已辦理財團登記 | 4 | - | 2 | 1 | 1 | - |
| | 未辦理財團登記 | 48 | - | 42 | 5 | - | 1 |
| 民國108年底 | 已辦理財團登記 | 4 | - | 2 | 1 | 1 | - |
| | 未辦理財團登記 | 48 | - | 42 | 5 | - | 1 |
| 民國109年底 | 已辦理財團登記 | 4 | - | 2 | 1 | 1 | - |
| | 未辦理財團登記 | 48 | - | 42 | 5 | - | 1 |
| 民國110年底 | 已辦理財團登記 | 4 | - | 2 | 1 | 1 | - |
| | 未辦理財團登記 | 46 | -4.17 | 43 | 5 | 1 | 1 |
| 民國110年底 | 已辦理財團登記 | 4 | - | 2 | 1 | 1 | - |
| | 未辦理財團登記 | 46 | - | 43 | 5 | 1 | 1 |

資料來源：根據本所民政課3314-02-01-3表號編製

7、新竹市北區社區發展協會概況

| 年底別 | 社區數量 | | 社區會員 | | 實際使用經費 合計 |
|---------|------|--------|-------|--------|--------------|
| | 所 | 增減率(%) | 人 | 增減率(%) | 金額(元) |
| 民國102年底 | 44 | - | 5,206 | - | 6,054,625 |
| 民國103年底 | 44 | - | 5,325 | 2.29 | 7,439,400 |
| 民國104年底 | 45 | 2 | 5,530 | 3.85 | 7,150,567 |
| 民國105年底 | 45 | - | 5,722 | 3.67 | 6,511,866 |
| 民國106年底 | 45 | - | 5,980 | 4.50 | 6,770,915 |
| 民國107年底 | 45 | - | 5,726 | - 4.25 | 6,748,071 |
| 民國108年底 | 45 | - | 5,879 | 2.67 | 6,762,849 |
| 民國109年底 | 45 | - | 5,909 | 0.51 | 5,838,674 |
| 民國110年底 | 45 | - | 6,117 | 3.52 | 1,230,492 |
| 民國111年底 | 45 | - | 5,626 | - 8.03 | 3,902,435 |

資料來源：依據本所社政課1840-01-01-3表號編製

| 實際使用經費合計 | 政府補助款 | | 社區自籌款 | |
|----------|-----------|-------|-----------|-------|
| | 金額(元) | 比率% | 金額(元) | 比率% |
| 100 | 2,913,000 | 48.11 | 3,141,625 | 51.89 |
| 100 | 3,797,500 | 51.05 | 3,641,900 | 48.95 |
| 100 | 2,547,000 | 35.62 | 4,603,567 | 64.38 |
| 100 | 3,183,000 | 49.5 | 3,328,866 | 50.5 |
| 100 | 3,437,617 | 50.78 | 3,333,298 | 49.22 |
| 100 | 3,618,360 | 53.62 | 3,129,711 | 46.38 |
| 100 | 3,324,400 | 49.16 | 3,438,449 | 50.84 |
| 100 | 3,071,738 | 56.94 | 2,766,936 | 43.06 |
| 100 | 523,018 | 42.5 | 707,474 | 57.5 |
| 100 | 2,096,292 | 53.72 | 1,806,143 | 46.28 |

8、新竹市北區低收入戶統計表

| 年底別 | 合計 | | | 低收入戶 | | |
|---------|-----|-------|---------------|------|------------|-----------------|
| | 戶數 | 人數 | 全年補助金額 (元) | 戶數 | 金額(元) | 金額增 減比 例% |
| 民國102年底 | 646 | 2,293 | 180,940,768 | 646 | 50,199,668 | -2.92 |
| 民國103年底 | 683 | 2,357 | 189,065,409 | 683 | 48,550,092 | -3.29 |
| 民國104年底 | 706 | 2,435 | 192,323,715 | 706 | 48,925,812 | 0.77 |
| 民國105年底 | 710 | 2,414 | 201,780,773 | 710 | 48,552,729 | -0.76 |
| 民國106年底 | 752 | 2,643 | 201,863,069 | 752 | 44,501,240 | -8.34 |
| 民國107年底 | 863 | 2,732 | 207,814,041 | 863 | 47,378,622 | 6.47 |
| 民國108年底 | 958 | 2,811 | 215,269,390 | 958 | 48,275,961 | 1.89 |
| 民國109年底 | 827 | 3,049 | 237,499,466 | 827 | 53,645,786 | 11.12 |
| 民國110年底 | 869 | 2,866 | 249,763,458 | 869 | 55,036,926 | 2.59 |
| 民國111年底 | 842 | 2,945 | 249,687,399 | 842 | 52,101,018 | -5.33 |

資料來源：依據本所社政課提供資料

| 中低收入戶老人補助 | | | 身心障礙者生活補助 | | |
|-----------|------------|---------|-----------|-------------|---------|
| 人數 | 金額(元) | 金額增減比例% | 人數 | 金額(元) | 金額增減比例% |
| 446 | 27,280,800 | -19.07 | 1,847 | 103,460,300 | 5.97 |
| 465 | 35,416,800 | 29.82 | 1,892 | 105,098,517 | 1.58 |
| 485 | 35,913,600 | 1.40 | 1,950 | 107,484,303 | 2.27 |
| 494 | 38,429,731 | 7.01 | 1,920 | 114,798,313 | 6.08 |
| 511 | 40,344,456 | 4.98 | 2,132 | 117,017,373 | 1.93 |
| 544 | 43,236,454 | 7.17 | 2,188 | 117,198,965 | 0.16 |
| 583 | 45,945,482 | 6.27 | 2,228 | 121,047,947 | 3.28 |
| 737 | 54,727,378 | 19.11 | 2,312 | 129,126,302 | 6.67 |
| 739 | 61,085,895 | 11.62 | 2,127 | 133,640,637 | 3.5 |
| 815 | 64,061,448 | 4.87 | 2,130 | 133,524,933 | -0.09 |

9、新竹市北區區公所經費執行情形

| 年度別 | 預算來源別 | 預算數 | | 決算數 | |
|---------|-------|---------|-----|----------|-------|
| | | | | 當年度支付實現數 | |
| | | 金額 | 百分比 | 金額 | 百分比 |
| 民國102年度 | 公務預算 | 122,771 | 100 | 116,377 | 94.79 |
| | 代辦經費 | 46,679 | 100 | 44,689 | 95.74 |
| 民國103年度 | 公務預算 | 131,864 | 100 | 125,855 | 95.44 |
| | 代辦經費 | 66,917 | 100 | 66,575 | 99.49 |
| 民國104年度 | 公務預算 | 129,513 | 100 | 117,278 | 90.55 |
| | 代辦經費 | 56,369 | 100 | 52,339 | 92.85 |
| 民國105年度 | 公務預算 | 123,921 | 100 | 120,223 | 97.02 |
| | 代辦經費 | 55,725 | 100 | 53,533 | 96.07 |
| 民國106年度 | 公務預算 | 130,013 | 100 | 119,943 | 92.25 |
| | 代辦經費 | 55,429 | 100 | 49,397 | 89.12 |
| 民國107年度 | 公務預算 | 130,028 | 100 | 127,734 | 98.24 |
| | 代辦經費 | 72,333 | 100 | 69,025 | 95.43 |
| 民國108年度 | 公務預算 | 131,627 | 100 | 127,109 | 96.57 |
| | 代辦經費 | 68,832 | 100 | 56,260 | 81.74 |
| 民國109年度 | 公務預算 | 143,361 | 100 | 131,329 | 91.60 |
| | 代辦經費 | 101,639 | 100 | 100,264 | 98.65 |
| 民國110年度 | 公務預算 | 144,210 | 100 | 130,600 | 90.56 |
| | 代辦經費 | 65,723 | 100 | 64,264 | 97.78 |
| 民國111年度 | 公務預算 | 146,792 | 100 | 137,843 | 93.90 |
| | 代辦經費 | 68,669 | 100 | 67,938 | 98.94 |

資料來源：根據本所單位決算資料編列

單位：千元；%

| 保留數 | | 剩餘數 | |
|-------|------|--------|-------|
| | | 金額 | 百分比 |
| - | - | 6,394 | 5.21 |
| - | - | 1,990 | 4.26 |
| - | - | 6,009 | 4.56 |
| - | - | 342 | 0.51 |
| 4,620 | 3.57 | 7,615 | 5.88 |
| - | - | 4,030 | 7.15 |
| 434 | 0.35 | 3,264 | 2.63 |
| - | - | 2,192 | 3.93 |
| 4,891 | 3.76 | 5,179 | 3.99 |
| - | - | 6,032 | 10.88 |
| 773 | 0.56 | 1,521 | 1.20 |
| - | - | 3,308 | 4.57 |
| 2,343 | 1.78 | 2,174 | 1.65 |
| - | - | 12,572 | 18.26 |
| 4,068 | 2.84 | 7,964 | 5.56 |
| - | - | 1,375 | 1.35 |
| 4,497 | 3.12 | 9,113 | 6.32 |
| - | - | 1,459 | 2.22 |
| 480 | 0.33 | 8,469 | 5.77 |
| - | - | 731 | 1.06 |